

Com inscriure't

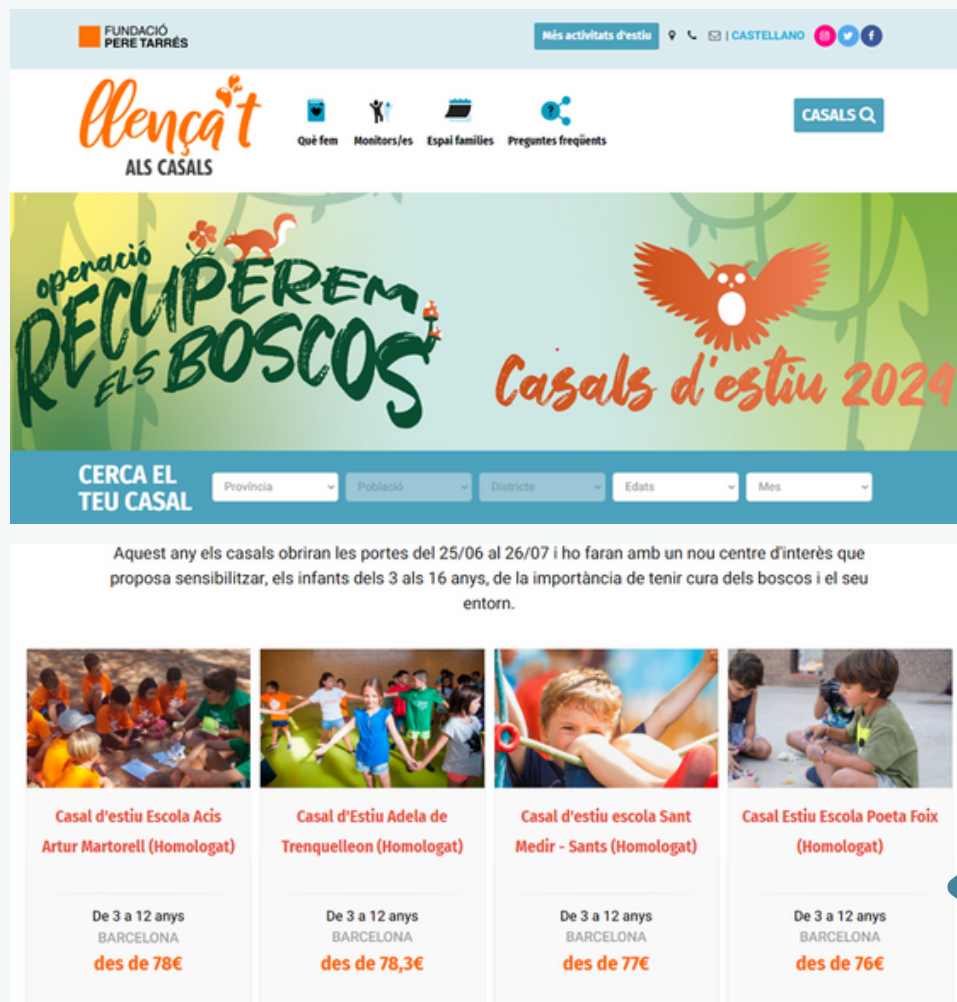

ÚLTIM DIA PER FER LA INSCRIPCIÓ
02/06/2024

Entra al nostre web



<https://www.peretarres.org/estiu/casals>

Filtre per província, població, districte, edat o data d'activitat

Fes clic a un casal que t'interessi

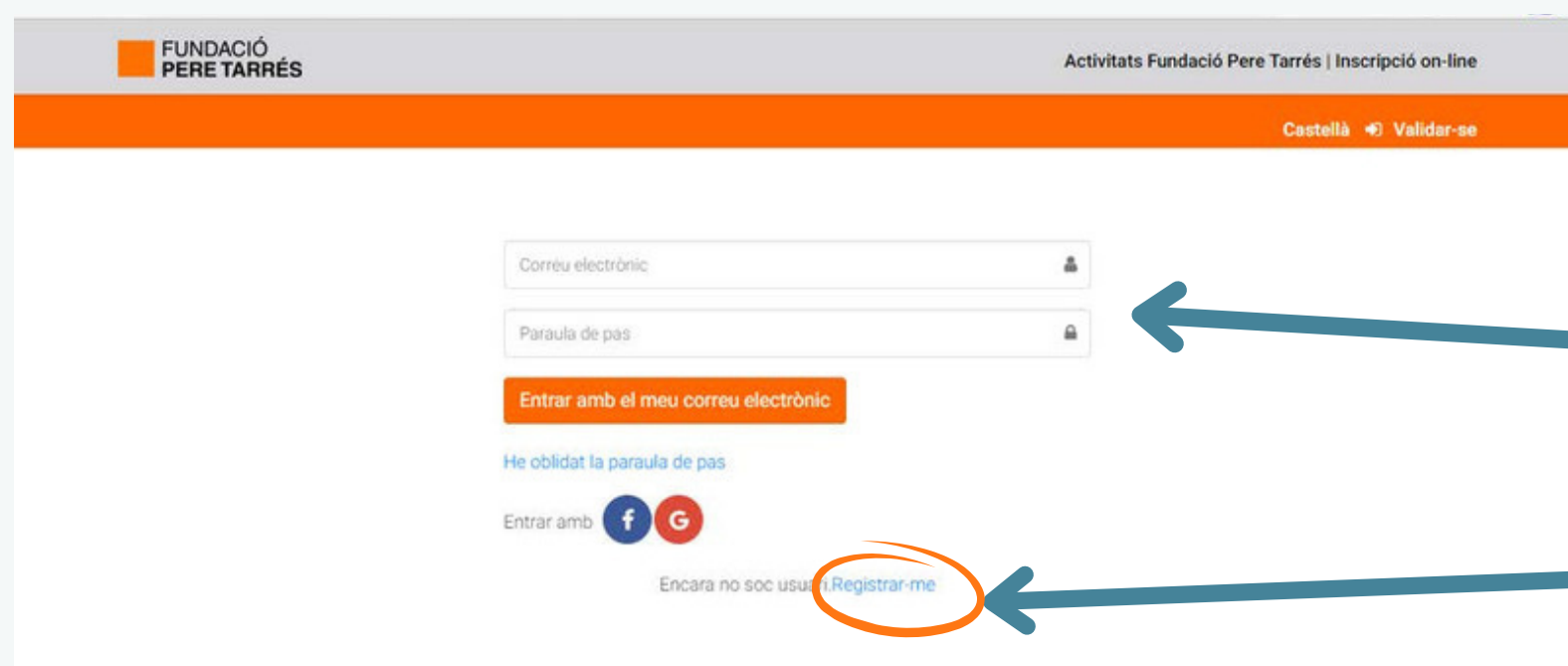

T'has donat d'alta algun cop?

SI, accedeix al teu compte

NO, crea un nou compte

Crea un compte

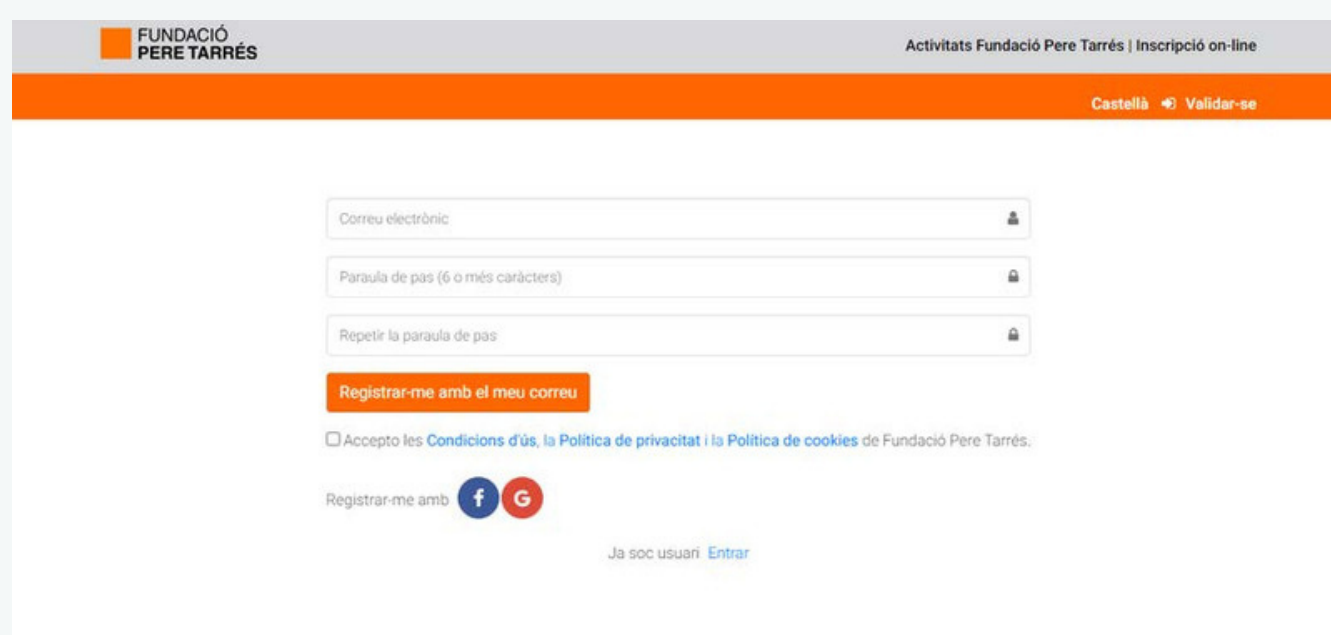

Omple les dades

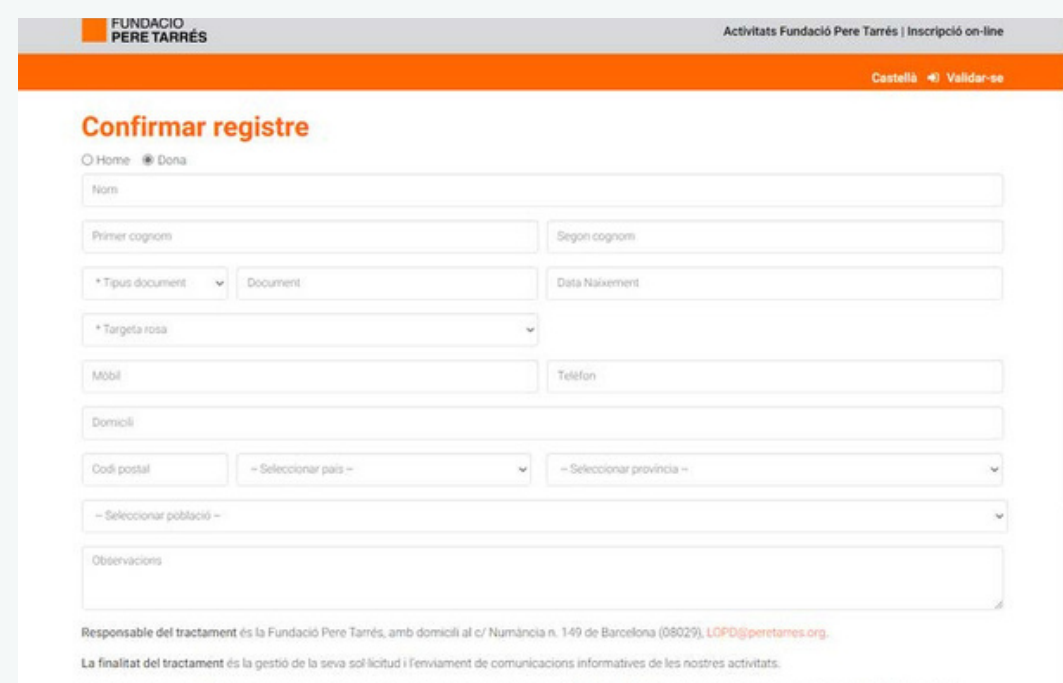

1

DADES DEL USUARI

Confirma un altre cop les teves dades

FUNDACIÓ PERE TARRÉS | Activitats Fundació Pere Tarrés | Inscripció on-line | eguarneros@peretarres.org

Castellà | Desconnectar

Inici | Dades d'usuari | **nens/es a càrrec** | Les meves inscripcions

El registre s'ha efectuat correctament. Abans d'inscriure heu de donar d'alta a tots el nens i nenes que vulgueu inscriure a una o vèries activitats. Es recomana primer de tot donar d'alta a tots els nens/es que vulgueu inscriure abans de procedir a fer una inscripció. És important que només el pare, mare o tutor faciliti aquestes dades, ja que després sempre es remetrà tota la informació de la inscripció a aquest usuari.

Si el procés d'inscripció ha estat redireccionat al procés de registre, torni a fer clic sobre el botó d'inscripció de l'activitat per tornar a iniciar el procés d'inscripció validant-se amb l'usuari que acaba de registrar

1 Dades d'usuari

2 nens/es a càrrec

Les meves inscripcions

Cercar colònia

3 Cercar casals

2

INFANTS A CÀRREC

Has d'omplir les dades del infant, i un cop hakis confirmat, et sortirà aquest cartell verd de validació que et permetrà penjar la documentació necessària

FUNDACIÓ PERE TARRÉS | Activitats Fundació Pere Tarrés | Inscripció on-line | eguarneros@peretarres.org

Castellà | Desconnectar

Inici | Dades d'usuari | **nens/es a càrrec** | Les meves inscripcions

Dades del nen/a

Nen/a donat d'alta correctament. Ja pots adjuntar la documentació del nen/a clic aquí

En el cas de fotografia del nen/a es poden pujar imatges no superiors a 6 Mb, per la resta de documentació es poden seleccionar una o vèries imatges que no superin cadascuna més de 6 Mb o un fitxer en format Pdf que no superi els 6 Mb

Documents associats al nen/a		
		Fotografia nena/a
		Document identitat
		Targeta sanitària
		Llibre de vacunació

Responsable del tractament és la Fundació Pere Tarrés, amb domicili al c/ Numància n. 149 de Barcelona (08029), LOPD@peretarres.org.

La finalitat del tractament és la gestió de la seva sol·licitud i l'enviament de comunicacions informatives de les nostres activitats.

Exercici de drets. Podeu exercir els drets d'accés, rectificació, supressió, oposició, portabilitat, limitació del tractament i a no estar sotmès a decisions individuals automatitzades dirigit-vos a l'adreça del responsable del tractament.

Més informació: <https://www.peretarres.org/avis-legal>

He llegit i accepto l'anterior informació

Cancel·lar Confirmar

Pendent de penjar
Penjar document
Descarregar document ja penjat

SI TENS UN ALTRE INFANT, HAS DE REPETIR AQUEST PROCÈS PER A CADA UN D'ELLS

FUNDACIÓ PERE TARRÉS | Activitats Fundació Pere Tarrés | Inscripció on-line | eguarneros@peretarres.org

Castellà | Desconnectar

Inici | Dades d'usuari | **nens/es a càrrec** | Les meves inscripcions

nens/es a càrrec

Alta nen/a que tinc al meu càrrec

Documents associats al nen/a	
Fotografia nena/a	Document identitat
Targeta sanitària	Llibre de vacunació

Guille Sanmiguel Guarneros (15/04/2015) - 3er - Cicle Min

ABANS DE CONTINUAR, HAS DE VEURE TOTS ELS TEUS INFANTS D'ALTA EN AQUEST APARTAT

3 CERCA CASALS

HI HA UN TEMPS MÀXIM PER FINALITZAR LA INSCRIPCIÓ

FUNDACIÓ PERE TARRÉS
Activitats Fundació Pere Tarrés | Inscripció on-line | adelcastillos@peretarres.org

⌚ Temps per finalitzar la inscripció 40:22 min

Castellà + Desconnectar

Activitat-nen/a | Imports/dtes. | Responsable | Més dades | Resum | Cistell

I0012 - Casal Estiu Escola Poeta Foix
26/06/2023 - 06/08/2023 | de 3 anys fins 12 anys | Carrer de Balmes, 298, 08006 Barcelona

⚠ Els següents documents son necessaris per completar la inscripció. Tingui els documents preparats abans de començar el procés d'inscripció

- Targeta sanitària de l'infant
- Llibre vacunació de l'infant o declaració responsable de NO vacunació
- DNI del tutor legal - Cara revers
- DNI del tutor legal - Cara avers
- Foto actual de l'infant

Seleccioneu el/la nen/a que voleu inscriure

⚠ Si no tens el/la nen/a donat d'alta fes clic aquí

- Frank Pereira del Castillo | 22/04/2015
- Maria Pereira del Castillo | 22/03/2017
- Mónica Pereira del Castillo | 21/03/2017
- Sara Pereira del castillo | 22/04/2015

el/la nen/a ja està inscrit en l'activitat
el/la nen/a ja està inscrit en l'activitat
el/la nen/a ja està inscrit en l'activitat

Selecciona l'infant que vols inscriure

Seleccionar modalitats

⚠ En el cas que no hi hagui places lliures i estigui disponible la llista d'espera en algunes de els modalitats, podrà fer clic sobre la icona ⌚ per apuntar-se a la llista d'espera de la modalitat seleccionada

06/03/2023 - 10/03/2023 (periode d'inscripció finalitzada)
13/03/2023 - 17/03/2023 (periode d'inscripció finalitzada)
05/06/2023 - 09/06/2023

<input type="checkbox"/> 08:00 - 13:00 Permanència Matí (PM) 60' - Matí	87,00 €
<input type="checkbox"/> 08:00 - 15:00 Permanència Matí (PM) 60' - Matí - Dinar	123,00 €
<input type="checkbox"/> 08:00 - 17:00 Permanència Matí (PM) 60' - Matí - Dinar - Tarda	145,00 €
<input type="checkbox"/> 09:00 - 13:00 Matí	75,00 €
<input type="checkbox"/> 09:00 - 15:00 Matí - Dinar	111,00 €
<input type="checkbox"/> 09:00 - 17:00 Matí - Dinar - Tarda	133,00 €

Si no queden places, pot ser que no hi hagi llista d'espera (Ex.1) o que si hi hagi (Ex.2). No et deixarà finalitzar la inscripció si no selecciones un casal amb places lliures. Per tant, **si la setmana que vols està en llista d'espera i no et vols apuntar a CAP ALTRA SETMANA en actiu**, ens pots enviar un correu a casals@peretarres.org, i nosaltres pendre'm nota de la teva sol·licitud.

Ex.1

<input type="checkbox"/> 08:00 - 13:00 Permanència Matí (PM) 60' - Matí	Sense places lliures	87,00 €
<input type="checkbox"/> 08:00 - 15:00 Permanència Matí (PM) 60' - Matí - Dinar	Sense places lliures	123,00 €
<input type="checkbox"/> 08:00 - 17:00 Permanència Matí (PM) 60' - Matí - Dinar - Tarda	Sense places lliures	145,00 €
<input type="checkbox"/> 09:00 - 13:00 Matí	Sense places lliures	75,00 €
<input type="checkbox"/> 09:00 - 15:00 Matí - Dinar	Sense places lliures	111,00 €
<input type="checkbox"/> 09:00 - 17:00 Matí - Dinar - Tarda	Sense places lliures	133,00 €

Ex.2 19/06/2023 - 23/06/2023

<input checked="" type="checkbox"/> 08:00 - 13:00 Permanència Matí (PM) 60' - Matí	Sense places lliures	87,00 €
<input checked="" type="checkbox"/> 08:00 - 15:00 Permanència Matí (PM) 60' - Matí - Dinar	Sense places lliures	123,00 €
<input checked="" type="checkbox"/> 08:00 - 17:00 Permanència Matí (PM) 60' - Matí - Dinar - Tarda	Sense places lliures	145,00 €
<input checked="" type="checkbox"/> 09:00 - 13:00 Matí	Sense places lliures	75,00 €
<input checked="" type="checkbox"/> 09:00 - 15:00 Matí - Dinar	Sense places lliures	111,00 €
<input checked="" type="checkbox"/> 09:00 - 17:00 Matí - Dinar - Tarda	Sense places lliures	133,00 €

Següent →

Llista espera
Desitja donar d'alta a la llista d'espera de l'activitat i la setmana modalitat seleccionada?

Sí No

LLISTES D'ESPERA OBERTES FINS EL 14/06/2024

Us arribarà un correu amb la vostra sol·licitud. Nosaltres ens posarem en contacte amb vosaltres en el cas que tingueu opció a plaça

Tempus per finalitzar la inscripció 59:21 min Castellà [Desconnectar](#)

Activitat-nen/a **Imports/dtes.** Responsable Més dades Resum Cistell

I0012 - Casal Estiu Escola Poeta Foix

26/06/2023 - 06/08/2023 de 3 anys fins 12 anys Carrer de Balmes, 298. 08006 Barcelona

Conceptes

05/06/2023 - 09/06/2023 08:00 - 13:00 Permanència Matí (PM) 60' - Matí	87,00 €
Subtotal	87,00 €
Dte. (5%) a partir del 2n germà en setmanes coincidents	5,00 %
Total descomptes aplicats	-4,35 €
Preu Final	82,65 €
Pagament únic (100%) - (Preu a pagar)	82,65 €

Vull fer pagaments fraccionat (50 % primer pagament / 50 % segon pagament)

Descomptes disponibles

Dte. (5%) Família nombrosa/Monoparental

Si tens algun dubte sobre l'activitat per la que estàs a punt de fer la inscripció, consulta les preguntes freqüents del nostre web. Allà trobaràs resposta a moltes qüestions generals.

[Anterior](#) [Següent](#)

Data límit pagament: **16/06/2024**
Última dia per fraccionar el pagament **31/05/2024**

És important que pengeu el **document acreditatiu vigent** que ho confirmi, en l'apartat "Més Dades".
Reviseu que no estigui caducat!

Tempus per finalitzar la inscripció 56:57 min Castellà [Desconnectar](#)

Activitat-nen/a Imports/dtes. **Responsable** Més dades Resum Cistell

I0012 - Casal Estiu Escola Poeta Foix

26/06/2023 - 06/08/2023 de 3 anys fins 12 anys Carrer de Balmes, 298. 08006 Barcelona

DADES RESPONSABLE

Pare/Mare/Tutor

Parentiu amb el nen/a

Idioma dels comunicats

Nom

Primer cognom Segon cognom

Document Introduïu el document amb lletra i sense guió. Exemple: 01234567A.

Correu

Correu secundari

Mòbil Telèfon

Codi postal -- Selecció país -- -- Selecció província --

-- Selecció població --

Domicili

[Anterior](#) [Següent](#)



**Carnet familia nombrosa
o monoparental en vigor**

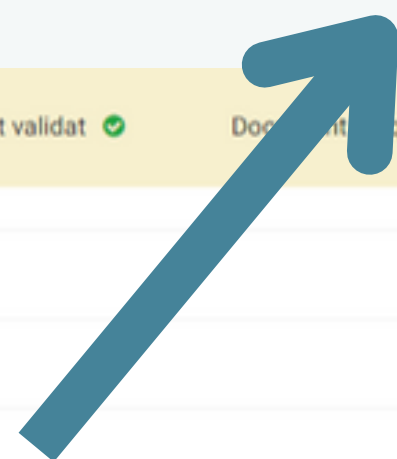

Document no lliurat	Document lliurat pendent de validar	Document validat	Document bloquejat	
		Foto actual de l'infant		
		Targeta sanitària de l'infant		
		Doc. acreditativa dte. seleccionat		
		DNI del tutor legal - Cara anvers		
		DNI del tutor legal - Cara revers		



**SI NO PUGES TOTA LA DOCUMENTACIÓ I
REALITZES EL PAGAMENT TOTAL O FRACCIONAT:**

NO ES POT FINALITZAR LA INSCRIPCIÓ

RESUM DE LA INSCRIPCIÓ

Reviseu que totes les dades siguin correctes

Tempus per finalitzar la inscripció 50:09 min

Castellà Desconnectar

Activitat-nen/a Imports/dtes. Responsable Més dades Resum Cistell

I0012 - Casal Estiu Escola Poeta Foix
21/06/2023 - 06/08/2023 de 3 anys fins 12 anys Camer de Balma, 216, 08006 Barcelona

Dades del nen/a		Dades responsable	
Nom	Sara Pereira del castillo	Parentiu amb el/	
Data Naixement	22/04/2015	Nom	
Sexe	Nena	Document	
Escola		Correu	
Domicili	Númancia 149	Telèfon	
Al·lèrgies			
Diversitat funcional / NEE			
Persona a contactar en cas d'emergència	Ana del Castillo		
Telèfon persona a contactar en cas d'emergència	638672464		

Documents

Document entregat pendent de validar	Targeta sanitària de l'infant
Document entregat pendent de validar	Llibre vacunació de l'infant o declaració responsable de NO vacunació
Document entregat pendent de validar	DNI del tutor legal - Cara revers
Document entregat pendent de validar	DNI del tutor legal - Cara anvers
Document NO entregat	Doc. acreditativa dte. seleccionat (si precisa)
Document entregat pendent de validar	Foto actual de l'infant

Conceptes

Conceptes	
05/06/2023 - 09/06/2023 08:00 - 13:00 Permanència Mati (PM) 60' - Mati	87,00 €
12/06/2023 - 16/06/2023 08:00 - 13:00 Permanència Mati (PM) 60' - Mati	87,00 €
19/06/2023 - 23/06/2023 08:00 - 13:00 Permanència Mati (PM) 60' - Mati	87,00 €
Subtotal	261,00 €
Dte. (5%) inscripció de 3 setmanes o més	5,00 %
Dte. (5%) a partir del 2n germà en setmanes coincidents	5,00 %
Dte. (5%) Família nombrosa/Monoparental	5,00 %
Total descomptes aplicats	-34,80 €
Preu Final	226,20 €
Pagament únic (100%) - (Preu a pagar)	226,20 €

L'informem que la inscripció només serà vàlida quan realitzi amb èxit el pagament de l'activitat seleccionada i quan ens envii còpia de tota la documentació d'inscripció que rebreu en breu per correu electrònic.

Si ho desitja, pot contactar amb nosaltres directament a: FUNDACIÓ PERE TARRES 93 430 16 06
Horari: De dilluns a dijous de 9 a 14 h i de 15 a 18 h i divendres de 9 a 14 h.

Només s'acceptarà la inscripció si un cop es realitza el pagament correctament.

Anterior Afegir al cistell

AFEGIU AL CISTELL LA INSCRIPCIÓ DE CADA INFANT PER FER EL PAGAMENT

Tempus per finalitzar la inscripció 45:01 min

Castellà Desconnectar

Activitat-nen/a Imports/dtes. Responsable Més dades Resum Cistell

1 inscripcions en el cistell | PREU TOTAL: 226,20 €

I0012 - Casal Estiu Escola Poeta Foix
Sara Pereira del castillo - 22/04/2015 | Preu Final : 226,20 € | Preu a pagar : 226,20 €

Cyberpac Verified by VISA MasterCard SecureCode. AMERICAN EXPRESS SafeKey™

Utilitzem la passarel·la de pagament de Cyberpac de CaixaBank per a targetes, amb el que li garantim una compra senzilla, ràpida i, sobretot, segura. El pagament es fa efectiu en el moment, per la qual cosa la comanda es tramita i envia ràpidament.
Garantim que cadascuna de les transaccions realitzades són 100% segures. Totes les operacions que impliquen la transmissió de dades personals o bancàries es realitzen utilitzant un entorn segur. Tota la informació que ens transmeti viatja xifrada a través de la xarxa.
Així mateix les dades sobre la seva targeta no queden registrats en cap base de dades, sinó que van directament al TPV (Terminal Punt de Venda del Banc).

AFEGIR NOVA INSCRIPCIÓ + PAGAR AMB TARGETA

UN COP FEU EL PAGAMENT (TOTAL O FRACCIONAT), US ARRIBARÀ UN CORREU AMB LA CONFIRMACIÓ. SI NO FEU AQUEST PAGAMENT NO QUEDARÀ FINALITZADA LA INSCRIPCIÓ.

Correu de confirmació

Benvolgut,
Benvolguda,

Et donem la benvinguda a les **activitats de la Fundació Pere Tarrés**. Moltes gràcies per la confiança dipositada en nosaltres!

Has realitzat la inscripció a l'activitat o les activitats:

CODI CASAL

I0012 - Casal

Estiu Escola Poeta Foix | Sara Pereira del castillo

(253221)

CODI PERSONA

A continuació t'informem detalladament d'una sèrie de qüestions i tràmits per finalitzar el procés d'inscripció. Tots aquests tràmits els pots realitzar i consultar, en tot moment, des de l'accés al teu **entorn d'inscripcions**.

Pagament i resguard d'inscripció:

Amb aquest correu, et confirmem que has realitzat el pagament de manera satisfactòria. En el cas que hagis optat per fraccionar el pagament, podràs entrar a l'entorn d'inscripcions i realitzar el pagament de l'import restant en qualsevol moment. Igualment, uns dies abans que finalitzi el termini de pagament de l'import restant, si és el cas, t'avisarem per correu electrònic.

- La consulta dels pagaments realitzats (i el pagament dels imports pendents, si s'escau) la pots realitzar des del teu entorn d'inscripcions, des de l'apartat de **"DADES ECONÒMIQUES"**.
- A l'apartat de **"DOCUMENTS"** del teu entorn d'inscripcions també podràs descarregar-te un resguard de la inscripció.

Documentació a lliurar i a complimentar:

Si encara no ho heu fet, recordeu adjuntar tota la documentació per la participació en l'activitat. Accedint al teu entorn d'inscripcions et serà molt fàcil poder lliurar la documentació de la inscripció. Des de l'apartat **"PUJADA DOCUMENTACIÓ"** hauràs de carregar, obligatòriament:

- Fotografia actualitzada de l'infant.
- Còpia de la targeta sanitària pública de l'infant.
- Còpia del llibre de vacunes (on es vegi el nom del o de la participant amb claredat) o bé la declaració responsable de no vacunació signada (mitjançant l'imprès de "Declaració responsable de NO vacunació", que trobaràs a l'apartat de **"DOCUMENTS"** de l'entorn d'inscripcions).
- Document del pare, la mare o el tutor o la tutor/a per ambdues cares.

Et demanem que els documents que carreguis es visualitzin correctament i que siguin de prou qualitat. Des de l'equip de la Fundació Pere Tarrés anirem validant la informació continguda en els documents que vagis carregant. Podràs veure quins documents hem validat i quins no. En cas que no s'aportin en els terminis indicats, rebràs un correu electrònic per tal de recordar-te el tràmit a fer.

Més informació de l'activitat:

Per últim, et recomanem que et descarreguis i consultis (des de l'apartat **"DOCUMENTS"** de l'entorn d'inscripcions) la **FITXA INFORMATIVA**. Veuràs que és un document de diverses pàgines, amb informació molt àmplia de l'activitat a la qual has realitzat la inscripció.

I recorda que a la [pàgina web](#) podràs seguir l'actualitat de les nostres activitats d'estiu.

Moltes gràcies i, de nou, benvingut/da a la Fundació Pere Tarrés!

Aquest correu electrònic és automàtic. Si us plau, no el responguis directament ja que l'adreça de correu electrònic no està operativa.

Fundació Pere Tarrés | www.peretarres.org

EDUCACIÓ | COMPROMÍS | RESPONSABILITAT | ENTUSIASME